DOT

IP67 Einbau-Downlights

ROVASI
Positive Lighting

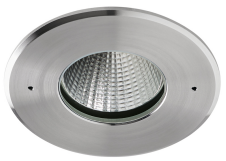

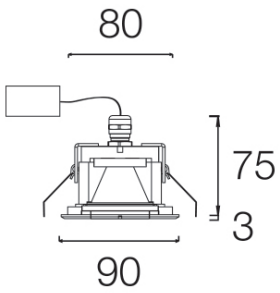

103DOT.8.01-R1109

IP67 | IK10 | +RAL | 82mm | 0.745Kg

Allgemeine Beschreibungen
Deckenmontierte Einbau-Downlights mit symmetrischer Lichtverteilung.
Kreisförmiges Design in 90 mm Durchmesser erhältlich.
Schutzklasse gegen Staub und Feuchtigkeit: gesamtes IP67.
Schutzklasse für Beständigkeit gegenüber schädlichen mechanischen Einwirkungen: IK10.
Robust und korrosionsbeständig, dank seines 18µ eloxierten Aluminiumgehäuses und 316L marinetauglichen Edelstahl-Rands.
10 mm gehärtetes Schutzglas, klar, als Standard.
Temperaturbeständige Silikongummidichtung.
Antikondensationsvorrichtung.
Fernbedienung Treiber.
Der Treiber in diesem Beleuchtungskörper erfüllt die europäische Richtlinie 2009/125/EG für die Flickergrenzwerte: PstLM ≤ 1 und SVM ≤ 0,4.
Passives Temperaturmanagement: Wärmeableitung durch den Beleuchtungskörper selbst.
Mit Federklemmen an der Decke montiert.

Leuchten Lichtstrom: 632lm
Leuchten Anschlussleistung: 6.1 W
Leuchten Lichtausbeute: 104 lm/W
Lichtquelle Lichtstrom: 842lm
Lichtquelle-Anschlussleistung: 4.5 W
Konstantstromquelle: 140 mA
Farbwiedergabeindex: >80
Ähnlichste Farbtemperatu: 4000K
Farborttoleranz: MacAdam 3
Winkel: 41°
Durchschnittliche Betriebsdauer: 50000h
Durchschnittliche Betriebsdauer: >60000h L70B10
Photobiologische Sicherheit Gruppe: 1
Dieses Produkt enthält eine Lichtquelle der Energieeffizienzklasse D

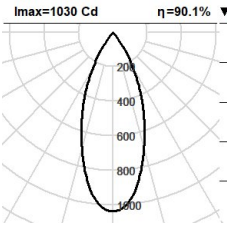

▼M	▼Ø	▼LUX
1	0.74	1030
2	1.48	258
3	2.2	114
4	3.0	64
5	3.7	41

41°

Elektronische Ausrüstung
S: On/Off

*Ein beliebiges vorgenanntes Suffix **-S** zur Referenz hinzufüge, um die gewünschte elektronische Ausrüstung anzugeben.

Finishes
8: Rostfreier Stahl 316L Marine Klasse, **1:** RAL9010: Reinweiß, **2:** RAL9005: Tiefschwarz, **4:** RAL7016: Anthrazitgrau, **7:** RAL9006: Weißaluminium

Aufrüstbar, austauschbar, reparierbar

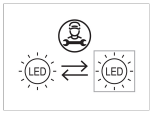

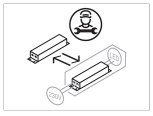

Anmerkung

Die LED-Technologie und Leistungsdaten sind einem ständigen Wandel unterworfen. Aktuelle Details müssen daher bei ROVASI nachgefragt werden, um sicherzustellen, dass die Daten aktuell sind. Aktualisierte Daten werden auf Anfrage bereitgestellt. [Letzte Revision 11.05.2025].

5 jahre garantie

CE

BSI Cert ISO 9001:2015 - nºFM 39346
BSI Cert ISO 14001:2015 - nºEMS 554685

ROVASI S.L.
Ronda de la Font Grossa, 15
Pol. Ind. La Gavarra
08540 Centelles | Barcelona
Spanien

Kontakt
T. +34 93 881 35 12
T. +34 93 881 37 13
info@rovasi.com
www.rovasi.com